VERNON

IMOBILIÁRIA . REAL ESTATE . IMMOBILIEN

Hytte | Silves | Silves
2 soverom

Tradisjonell enetasjes hus i Algarve-stil som ligger i utkanten av byen Silves, og består av en stue, et kjøkken med spiseplass, 2 soverom, 1 bad, en overbygd terrasse og takterrasse med oppbevaring. Ligger på en inngjerdet tomt på 435m2 og kun 5 min kjøring fra den historiske byen Silves. Innen 15-20 min kjøring er det flere vakre strender, butikkparken Alcantarilha samt Algarve Shopping i Guia blant andre steder. Denne sjarmerende, lille huseiendommen er perfekt for å bli forvandlet med litt oppussing til din faste bolig eller en landlig hytte (til leie) i et fredelig område, men likevel i nærheten (kun en kort kjøretur) til alle handelsvarer, strender, golf osv.

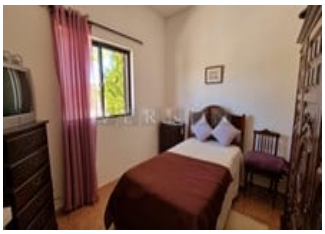

- Antall Bad 1
- Husets areal 53,2Kvadratmeter
- Tomtareal 453Kvadratmeter
- Byggeår 1968
- Terrasse
- Flyplass: 50 min.
- Golf: 10 min.
- By: 5 min.
- Shopping: 5 min.
- Restaurant: 5 min.
- Strand: 15 min.

Ref: VC661

Pris: 310 000 € | 265 363 £

Valutakurs avhengiger av dagens kurs

www.vernonalgarve.com | **Email: info@vernonalgarve.com | Tel: + 351 282 357109 | Fax: + 351 282 357798**

Vernon Soc. Med. Imob. Unip. Lda

Rua Povo do Burro, Nº 1, Praia do Carvoeiro 8400-502 Lagoa, Algarve, Portugal
Licença nº 956 - AMI | Sócio 3115 APEMIP | Capital Social 5'000 | Contribuinte: 502 451 351